

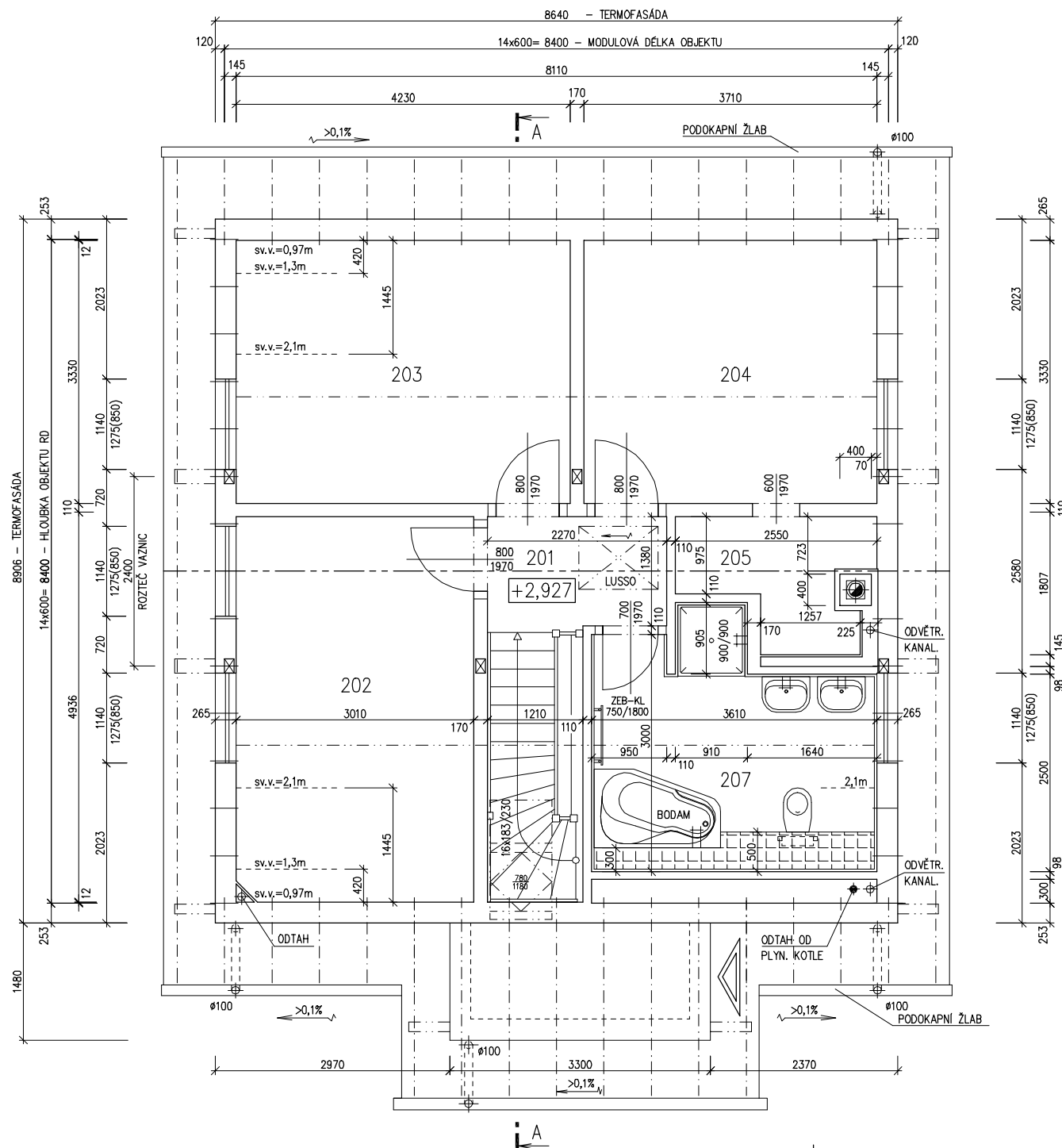

RODINNÝ DOMEK

NOVA Line 75A/38°

ROZTEČ VAZNIC 2400
(RD BEZ PODSKLEPENÍ)PŮDORYS PODKROVÍ
M 1:50

POZNÁMKA:

1. OBKLAD STĚN A PŘÍČEK SÁDROKARTONEM TL.12,5 mm JE PRO POTŘEBU KÓTOVÁNÍ ZAOKROUHLÉN NA 12 mm.
2. TECHNICKÉ ZMĚNY JSOU VYHRAZENY
3. TERMOFASÁDA 100mm

LEGENDA MÍSTNOSTÍ :

| ČÍSLO | ÚČEL MÍSTNOSTI | PLOCHA m ² | |
|------------------------------|-------------------|-----------------------|-------|
| 201 | CHODBA, SCHODIŠTĚ | 6,15 | 6,15 |
| 202 | POKOJ | 14,64 | 13,41 |
| 203 | POKOJ | 14,09 | 12,31 |
| 204 | LOŽNICE | 12,35 | 10,80 |
| 205 | ŠATNA | 3,30 | 3,30 |
| 206 | - | - | - |
| 207 | KOUPELNA, WC | 8,84 | 8,84 |
| OBYTNÁ PLOCHA : | | 36,52 | |
| PŘÍSLUŠENSTVÍ : | | 18,29 | |
| UŽITKOVÁ PLOCHA : | | 54,81 | |
| CELKOVÁ PLOCHA (PODLAHOVÁ) : | | 59,37 | |

Zpracovatel

Projekt

Datum: 03/2007

Číslo HS: 34 158



RODINNÝ DOMEK

NOVA Line 75A/38°

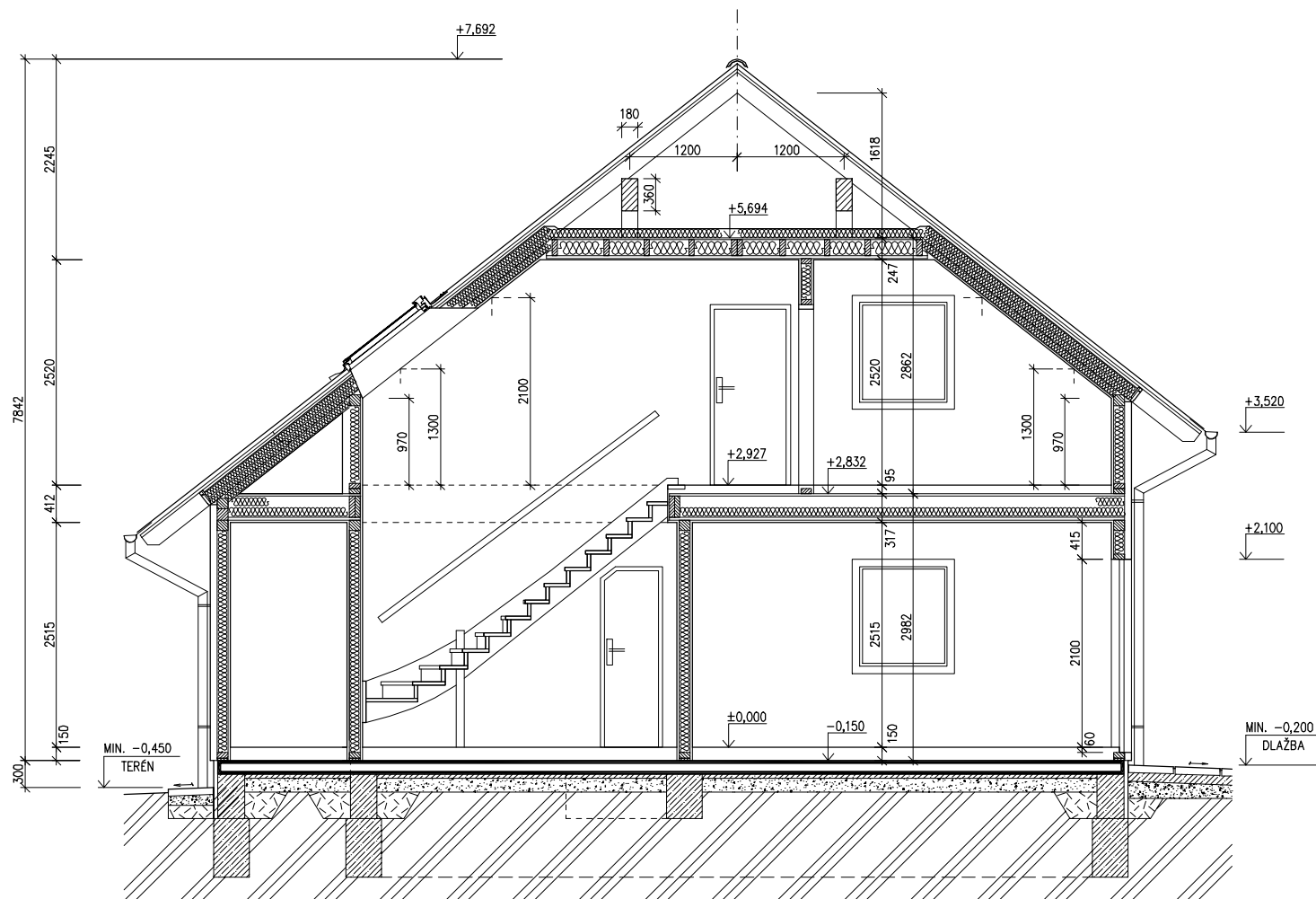
ROZTEČ VAZNIC 2400
(RD BEZ PODSKLEPENÍ)ŘEZ A-A
M 1:50

LEGENDA MATERIÁLU

- ROSTLÝ TERÉN
- ŠTĚRKOVÝ NÁSYP
- ZÁSYP
- ŽELEZOBETON
- PROSTÝ BETON
- DŘEVO
- TEPelná IZOLACE

SPODNÍ STAVBA
DODÁVKA ODBĚRATELE

Zpracovatel



Projekt

Datum: 03/2007

Číslo HS: 34 158



RODINNÝ DOMEK

NOVA Line 75A/38°

ROZTEČ VAZNIC 2400

(RD BEZ PODSKLEPENÍ)

POHLEDY M 1:100

POHLED ZADNÍ

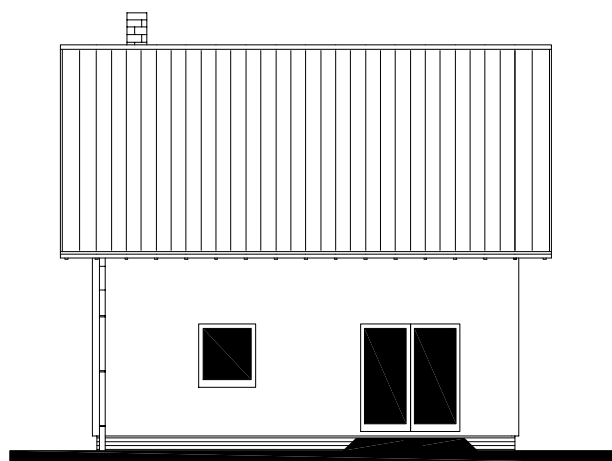

POHLED BOČNÍ /LEVÝ/

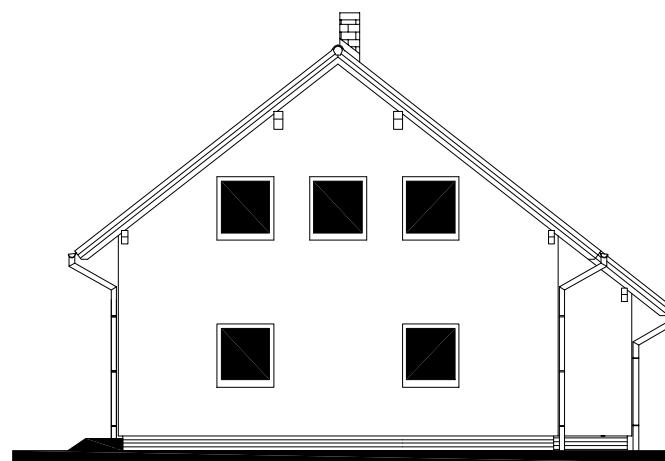

POHLED VSTUPNÍ

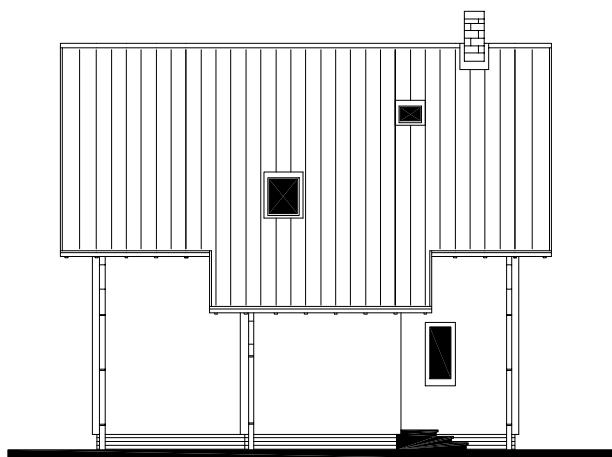

POHLED BOČNÍ /PRAVÝ/



Zpracovatel



Projekt

Datum: 03/2006

Číslo HS: 34 158

