



RODINNÝ DOMEK

NOVA Line 86A/38° +1M

ROZTEČ VAZNIC 3600

(RD BEZ PODSKLEPENÍ)

PŮDORYS PŘÍZEMÍ

M 1:50

POZNÁMKA:

1. OBKLAD STĚN A PŘÍČEK SÁDROKARTONEM TL.12,5 mm
JE PRO POTŘEBU KÓTOVÁNÍ ZAOKROUHLN NA 12 mm.
2. TECHNICKÉ ZMĚNY JSOU VYHRAZENY

LEGENDA MÍSTNOSTÍ :

ČÍSLO	ÚČEL MÍSTNOSTI	PLOCHA m ²	
101	OBÝVACÍ POKOJ	30,25	30,25
102	KUCHYŇ	10,39	10,39
103	KOUPELNA	9,37	9,37
104	WC	3,07	3,07
105	HALA	12,53	10,92
106	POKOJ	16,00	16,00
107	SPIŽ	1,25	1,25

OBYTNÁ PLOCHA :	46,25
PŘÍSLUŠENSTVÍ :	35,00
UŽITKOVÁ PLOCHA :	81,25
CELKOVÁ PLOCHA (PODLAHOVÁ) :	82,86

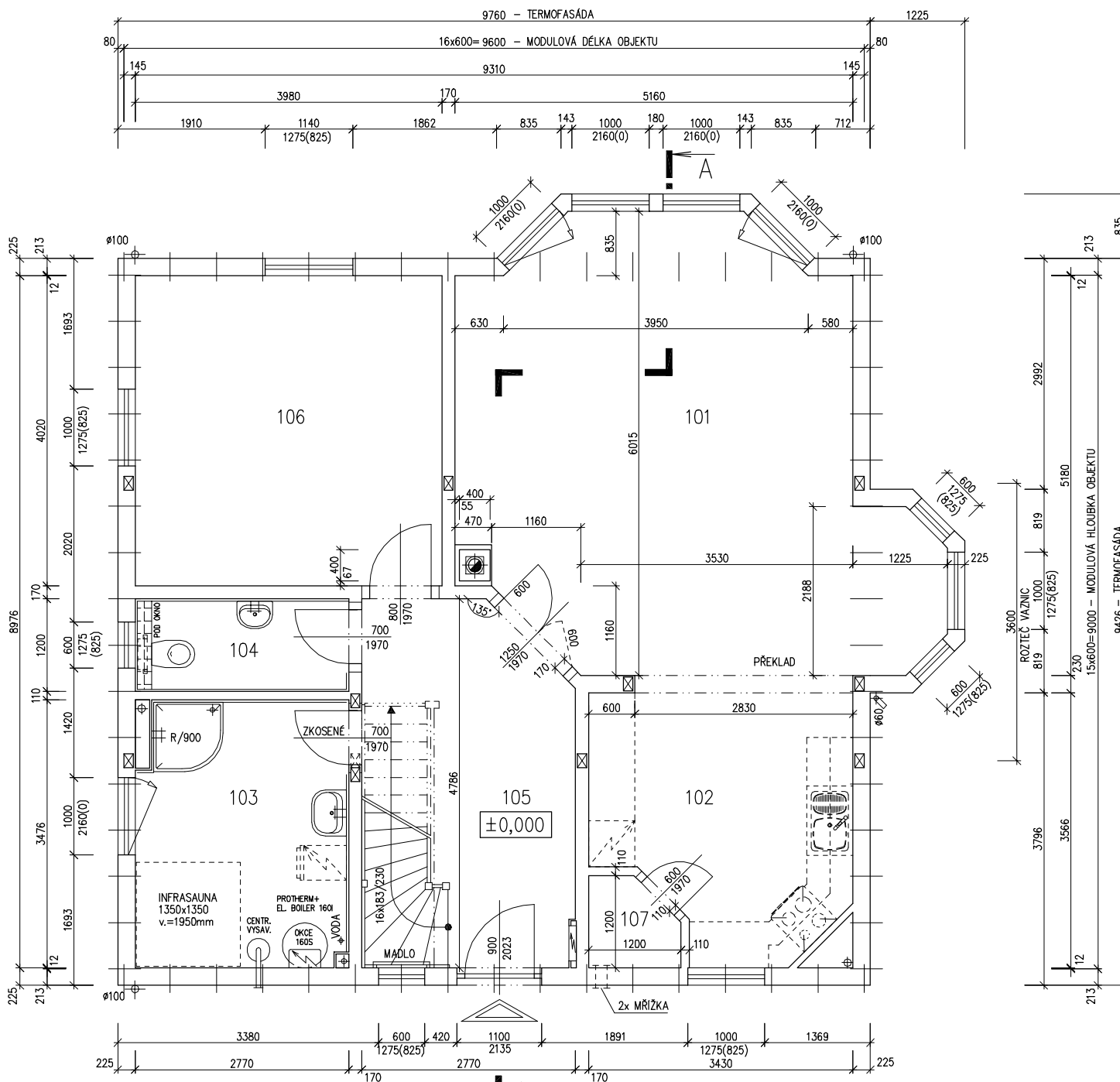

Zpracovatel

Projekt

Datum: 07/2007

Číslo HS: 34 203



RODINNÝ DOMEK

NOVA Line 86A/38° +1M

ROZTEČ VAZNIC 3600
(RD BEZ PODSKLEPENÍ)PŮDORYS PODKROVÍ
M 1:50

POZNÁMKA:

1. OBKLAD STĚN A PŘÍČEK SÁDROKARTONEM TL.12,5 mm
JE PRO POTŘEBU KÓTOVÁNÍ ZAOKROUHLEN NA 12 mm.
2. TECHNICKÉ ZMĚNY JSOU VYHRAZENY

LEGENDA MÍSTNOSTÍ :

ČÍSLO	ÚČEL MÍSTNOSTI	PLOCHA m ²	
201	POKOJ	32,87	30,18
202	-	-	-
203	PRACOVNA	8,90	7,47
204	CHODBA, SCHODIŠTĚ	12,30	12,30
205	KOUPELNA, WC	11,20	10,17
206	LOŽNICE	11,76	11,76
207	BALKON	(2,97)	(2,97)
208	BALKON	(2,28)	(2,28)

OBYTNÁ PLOCHA :	41,94
PŘÍSLUŠENSTVÍ :	29,94
UŽITKOVÁ PLOCHA :	71,88
CELKOVÁ PLOCHA (PODLAHOVÁ) :	77,03

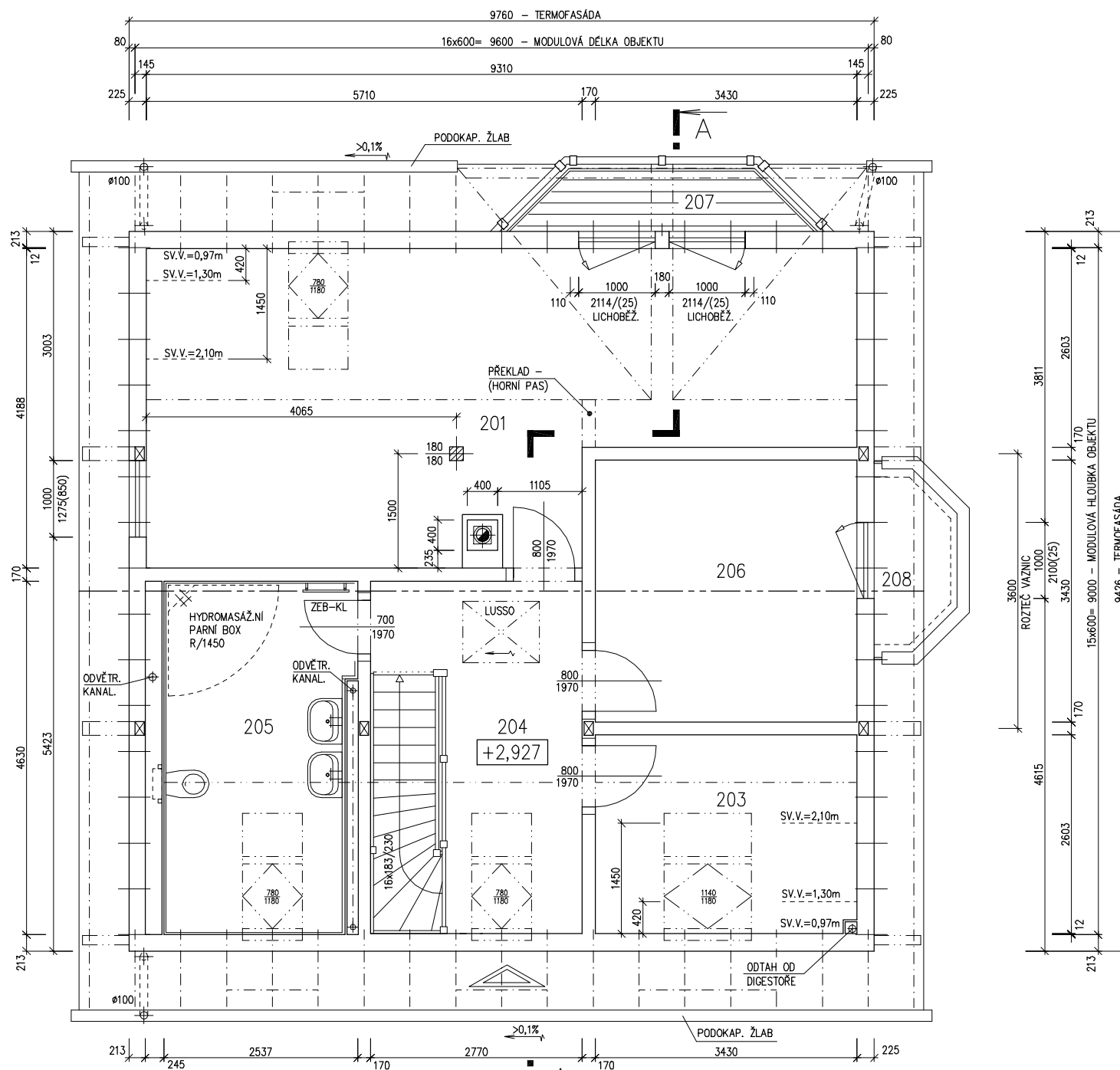

Zpracovatel



Projekt

Datum: 07/2007

Číslo HS: 34 203



RODINNÝ DOMEK

NOVA Line 86A/38° +1M

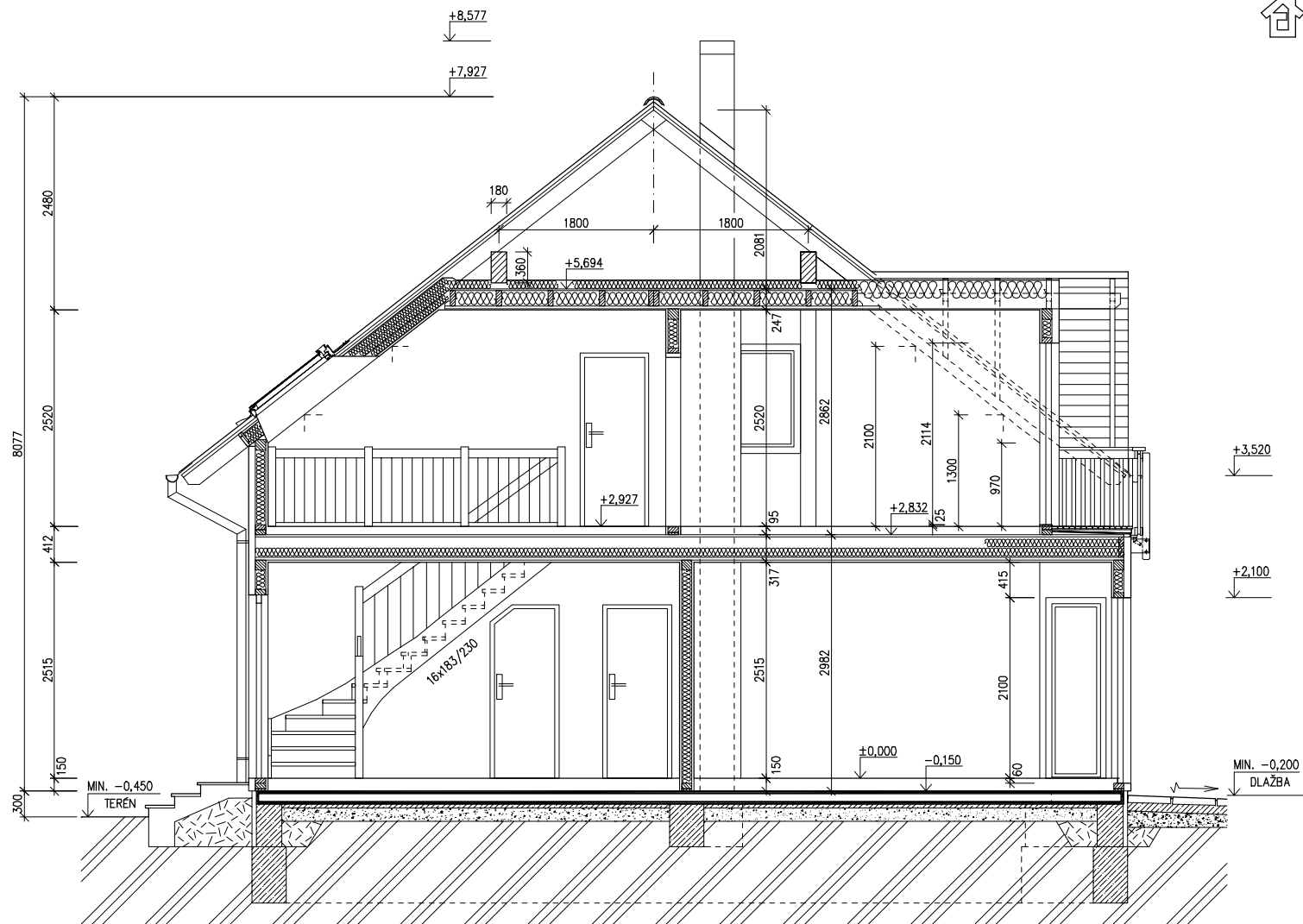
ROZTEČ VAZNIC 3600
(RD BEZ PODSKLEPENÍ)ŘEZ A-A
M 1:50SPODNÍ STAVBA
DODÁVKA ODBĚRATELE

LEGENDA MATERIÁLU

	ROSTLÝ TERÉN
	ŠTĚRKOVÝ NÁSYP
	ZÁSYP
	ŽELEZOBETON
	PROSTÝ BETON
	DŘEVO
	TEPELNÁ IZOLACE

Zpracovatel



Projekt

Datum: 10/2007

Číslo HS: 34 203

v.č. : 008



RODINNÝ DOMEK

NOVA Line 86A/38° +1M

ROZTEČ VAZNIC 3600
(RD BEZ PODSKLEPENÍ)

POHLEDY M 1:100

POHLED ZADNÍ



POHLED BOČNÍ /LEVÝ/



POHLED PŘEDNÍ

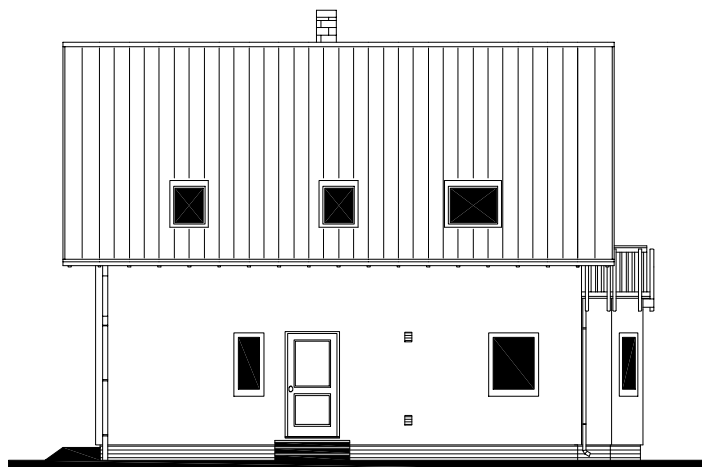

POHLED BOČNÍ /PRAVÝ/

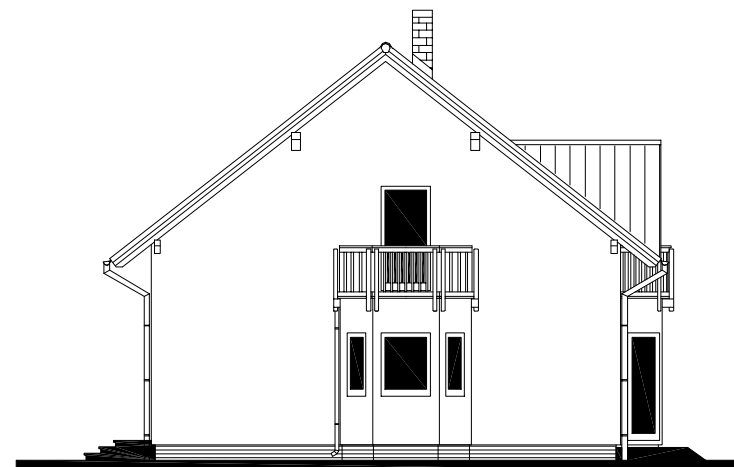

07

Zpracovatel



Projekt

Datum: 07/2007

Číslo HS: 34 203



RODINNÝ DOMEK

NOVA Line 86A/38° +1MROZTEČ VAZNIC 3600
(RD BEZ PODSKLEPENÍ)

ÚLOŽNÁ DESKA

M 1 : 50

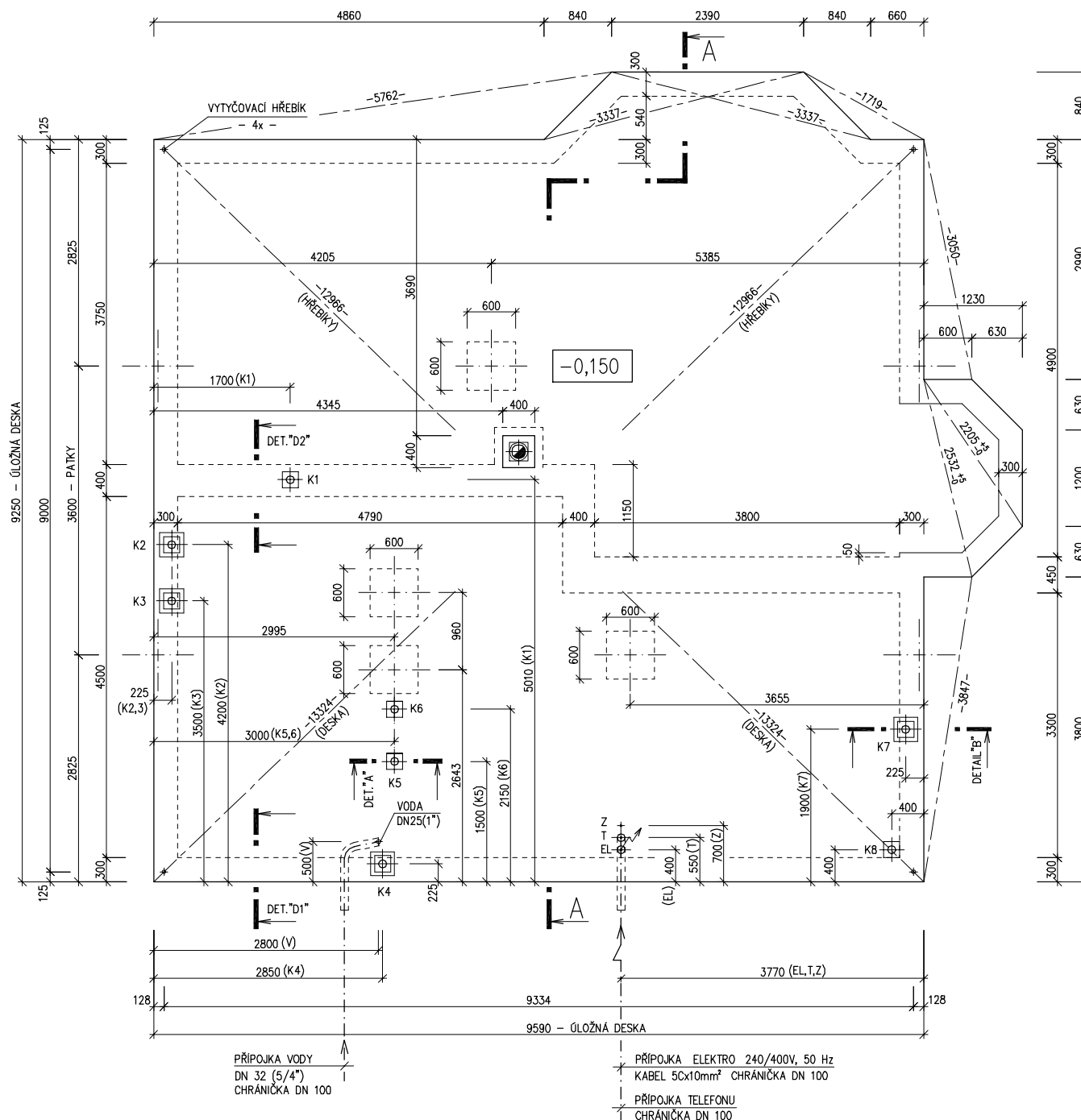

POZNÁMKA :

OBVODOVÉ ROZMĚRY ÚLOŽNÉ DESKY : +15 mm
 (BEZ VNĚJŠÍCH ÚPRAV) : - 0 mm
 PRAVOÚHLŮST STAVBY - DÉLKA DIAGONÁLY : +20 mm
 OSY INSTALAČNÍCH PROSTUPŮ : ±15 mm
 VODOROVNOST ÚL. DESKY - MAX. VÝŠKOVÝ ROZDÍL : 15 mm
 - MAX. VÝŠKOVÝ ROZDÍL NA DÉLCE 2,0 m : 8 mm

ŘEZ A-A' + DETAILS PROVEDENÍ ÚLOŽNÉ DESKY - VIZ VÝKRESY Č. 011a, 012a, 013a.

Z - ZEMĚNÍ
 POZINK. PÁS TL. MIN. 3mm, MIN. 100mm²,
 SMYČKA 25m
 (DLE ČSN 33 2000-5-54)

HŘEBÍKY OSADÍ PRACOVNÍK RD
 PŘI PŘEJÍMCE ÚLOŽNÉ DESKY

K1 - K8 - KANALIZACE DN 100

Zpracovatel



Projekt

Datum: 10/2007

Číslo HS: 34 203